



Avvistamenti di Delfini e Balene

Autore Betty Forigo - Vela Mare SSD

www.circolovelamare.com

Guida introduttiva al riconoscimento dei cetacei nei nostri mari

Durante le nostre crociere navighiamo su rotte all'interno del "Santuario di Pelagos"

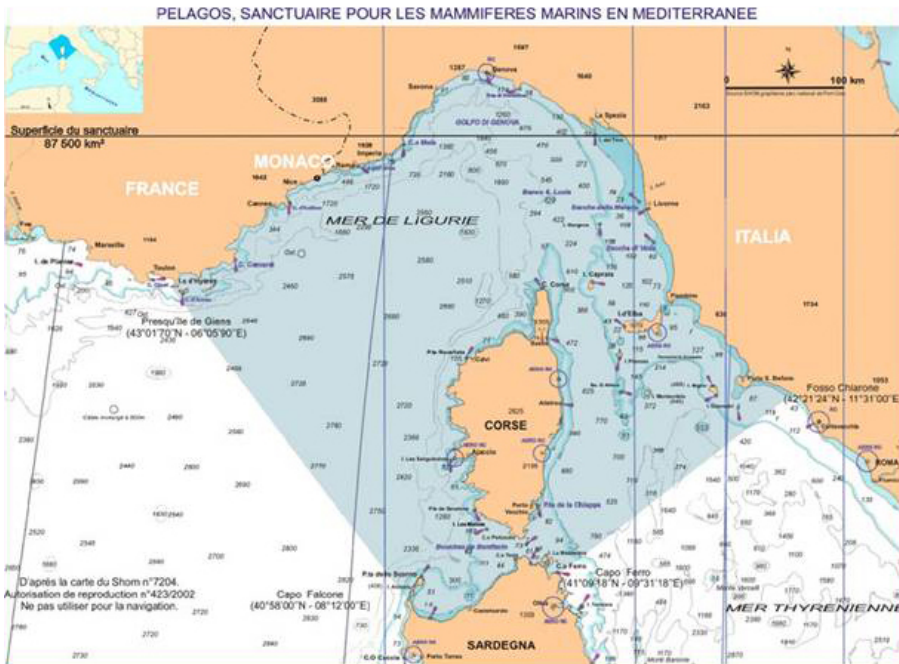

Area Santuario Pelagos
87.500 km²

km coste interessate

ITALIA 1175

Liguria 345

Toscana 582

Sardegna 248

FRANCIA 1227

Costa Sud 180

Corsica 1047

PRINCIPATO DI

MONACO 10

Qui le specie che possiamo ammirare nella loro naturale bellezza:

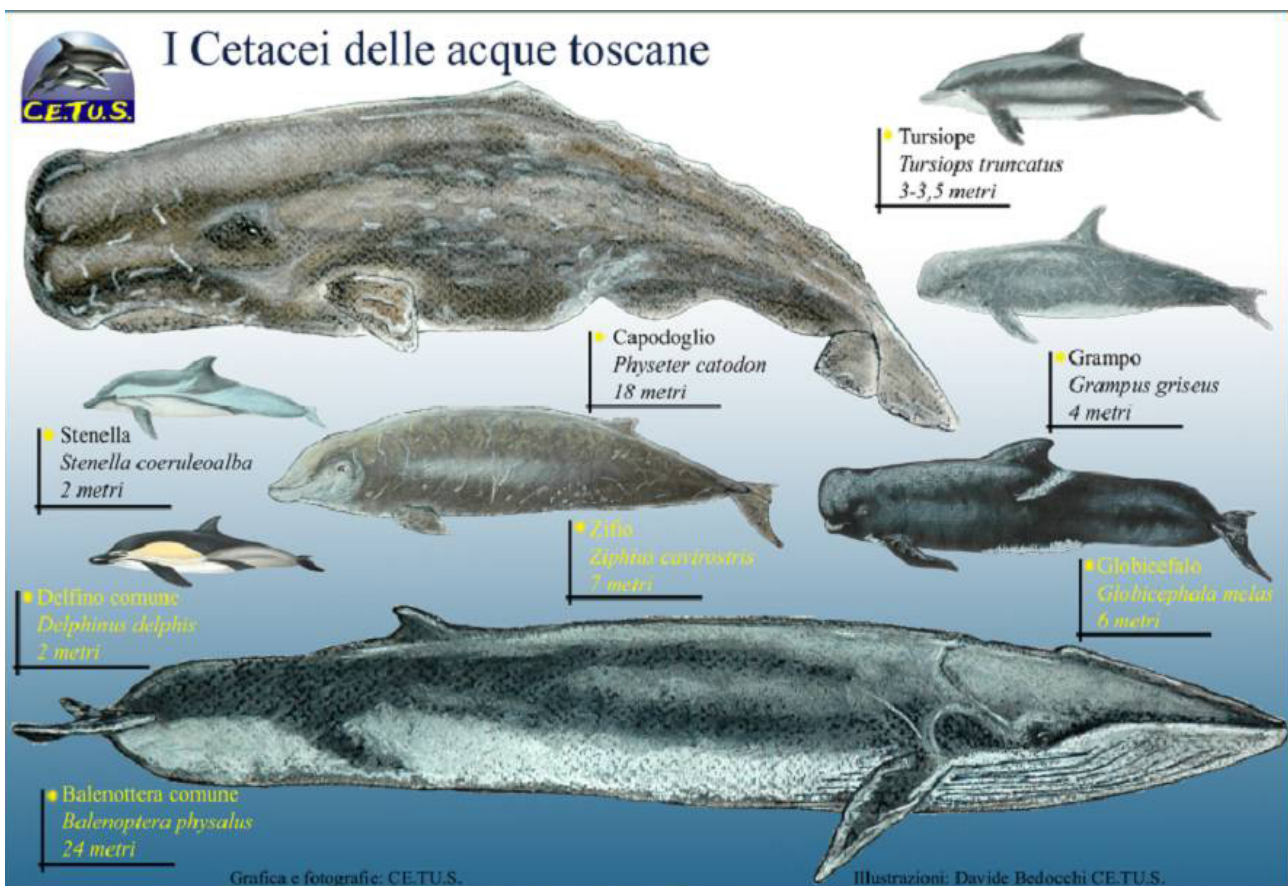

E-Book realizzato da Vela Mare SSD www.circolovelamare.com

(c) Copyright 2019, tutti i diritti riservati all'autore

COME AVVICINARSI PER UN AVVISTAMENTO:

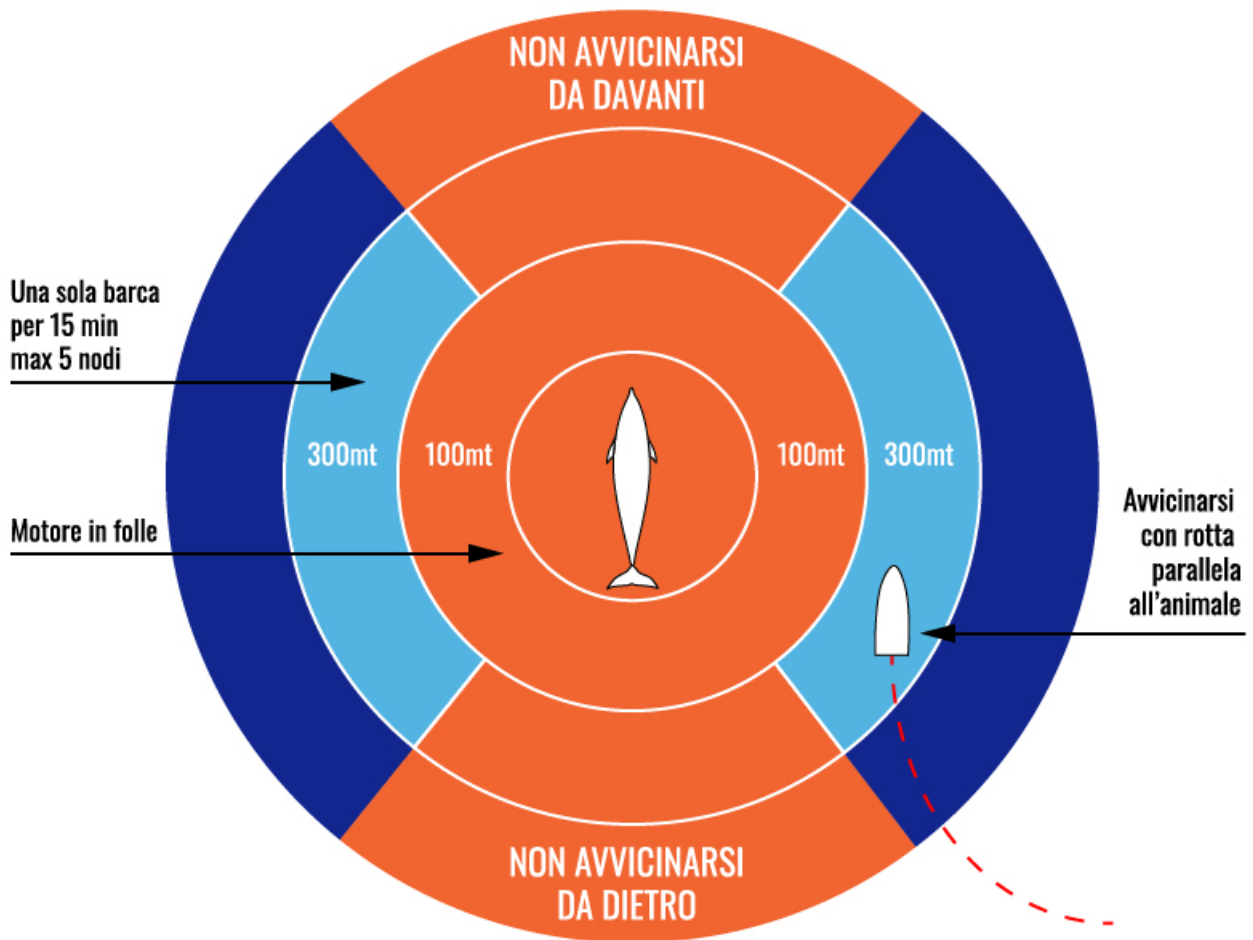

Come affiora una *BALENOTTERA*

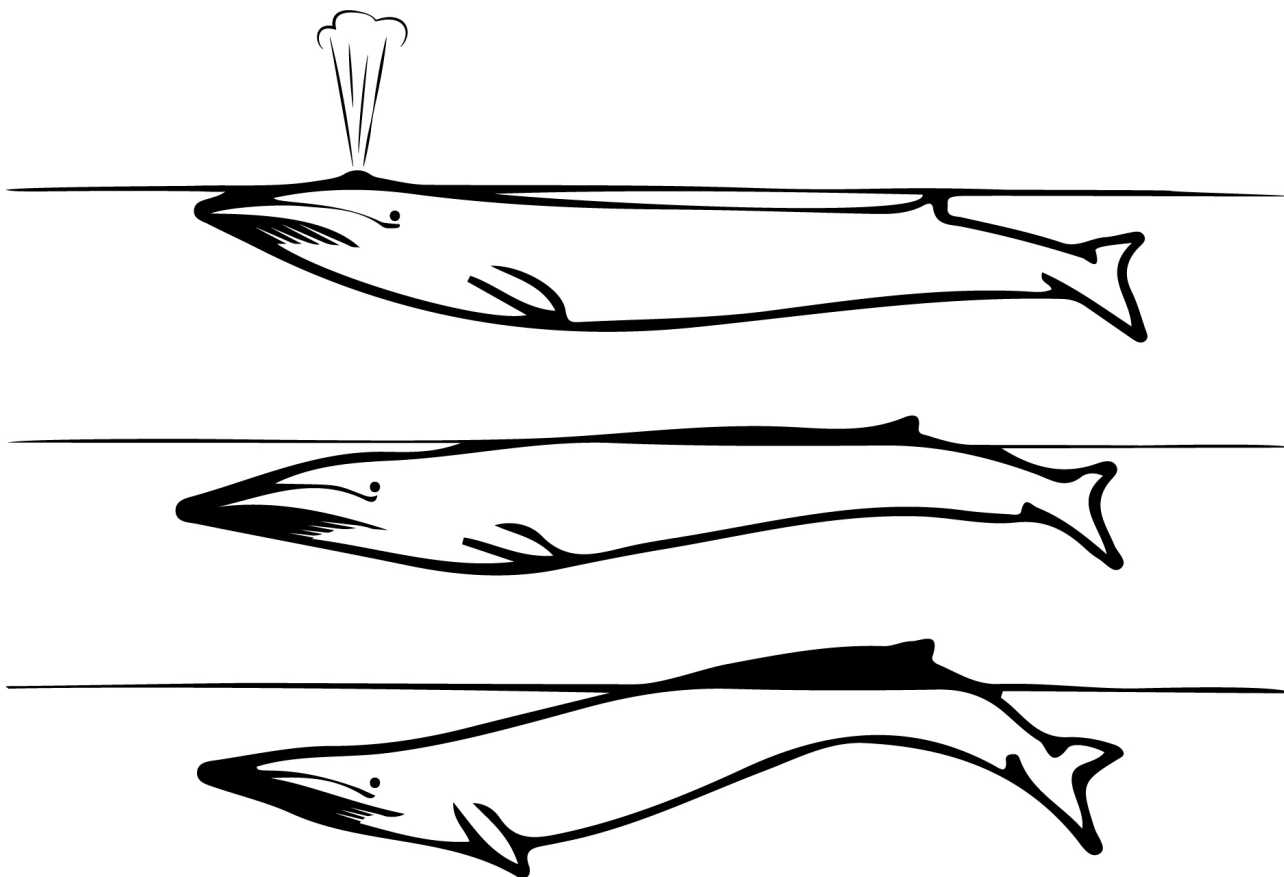

La balenottera comune di solito viene avvistata in piccoli gruppi di 2-3 esemplari, oppure da sola. È riconoscibile per le sue dimensioni, circa 24 metri nella femmina, dal lato destro più chiaro rispetto al sinistro, e dal suo soffio a cono rovesciato che raggiunge anche i 6 metri di altezza.

Come affiora un CAPODOGLIO



foto scattata dai nostri equipaggi

La **Stenella striata** nel Mar Ligure vive in gruppi di circa 20 esemplari, riconoscibile per le striature sui fianchi che la distinguono dagli altri delfini è avvistabile da lontano grazie agli spruzzi causati dai suoi salti.

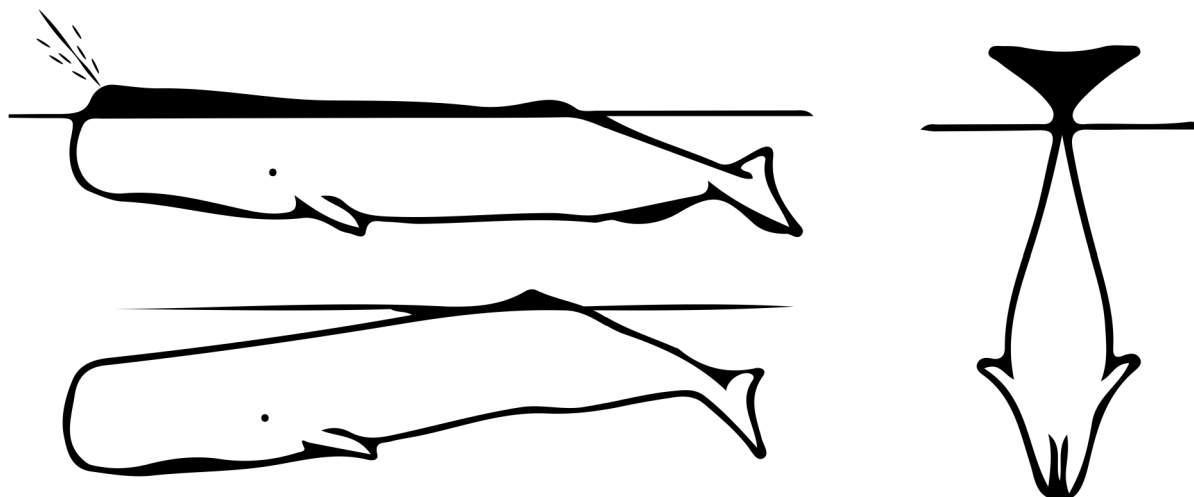

foto scattate dai nostri equipaggi

Il **Tursiopo** vive in gruppi di 5-10 esemplari, esistono gruppi di soli maschi o sole femmine. All'interno del gruppo ci sono forti legami sociali. È avvistabile per la pinna ed il dorso che affiorano dall'acqua quando risale per respirare e dagli spruzzi provocati dai salti ed il nuoto veloce.

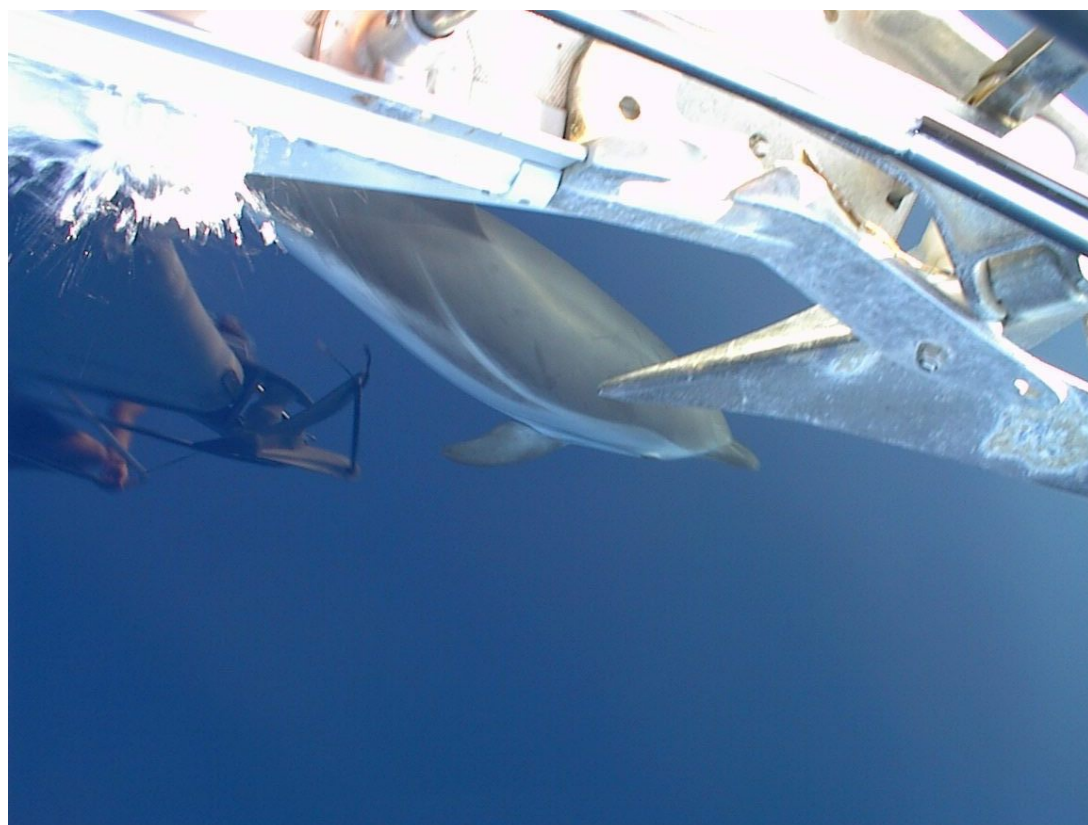

foto scattate dai nostri equipaggi